

ÁREA DE INTERVENÇÃO PARA
 CONSTRUÇÃO DO MURO DE ARRIMO
 RECONSTRUÇÃO DO MURO DE VEDAÇÃO
 RECONSTRUÇÃO DA CISTERNA

PROPRIETÁRIO: ALTAMIRO ALVES RODRIGUES – CPF:727.474.047-49

05			
04			
03			
02			
01			
Nº	DESCRIÇÃO	RESP.	DATA

REVISÃO

GOVERNO DO ESTADO DO ESPÍRITO SANTO
 SECRETARIA DE ESTADO DA EDUCAÇÃO - SEDU
CONEXÃO CONTROL TEC | SETEC

SEDU
 GERÊNCIA DE REDE FÍSICA ESCOLAR

TÍTULO: **EEEFM ECOPORANGA CONSTRUÇÃO DO MURO DE ARRIMO E CISTERNA**

ENDEREÇO: PRAÇA COSTA E SILVA, 586 – CENTRO – ECOPORANGA – ES – CEP 29850-000

FUNÇÃO: LEVANTAMENTO ARQUITETÔNICO PROJETO: ARQUITETURA

SUBSECRETÁRIO ESTADUAL: ANDRÉ MELOTTI ROCHA

SERENTE DA GERÊNCIA: MARCELO AMORIM GONÇALVES ESCALA: INDICADA UNIDADE: METRO

COORDENADOR GERAL: GUSTAVO ALMEIDA DE OLIVEIRA ORÇ: 0600542770

AUTOR PROJETO: ALBERTO BERNABÉ KIRCHMAYER CAU-ES: A 23828-7

RESPONSÁVEL TÉCNICO: ORÇ: VISTO:

ARQUIVO: ECC05-P02-AQ-E-R0.dwg DESENHO: VISTO:

REFERÊNCIA: PLANTA DE SITUAÇÃO FOLHA: 01

FORMATO: OBSERVAÇÕES: DATA: JAN/2023 VISTO: REVISÃO: 04

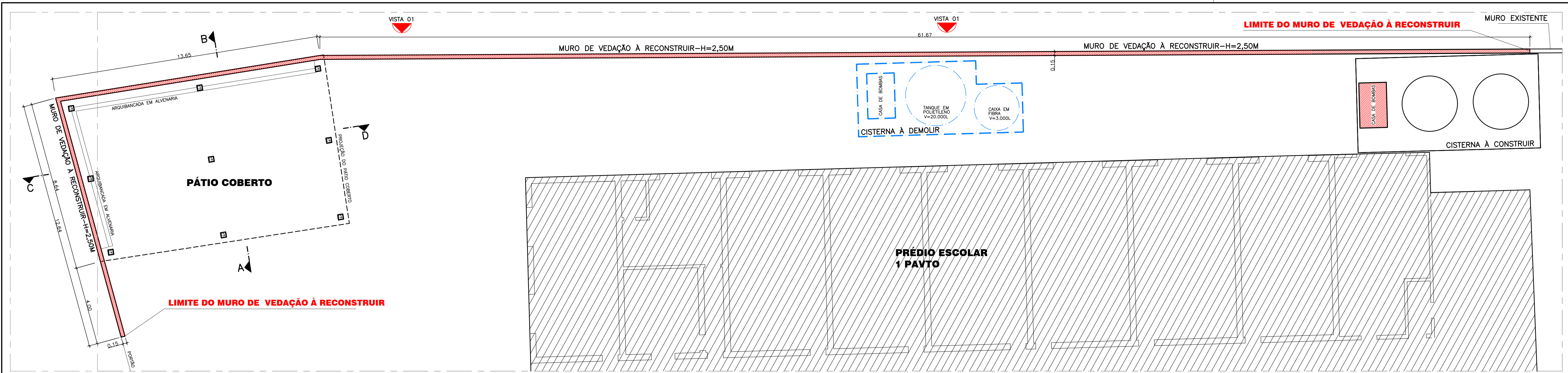

PLANTA BAIXA – ESC. 1/100 – NÍVEL DO MURO DE VEDAÇÃO A SER RECONSTRUÍDO

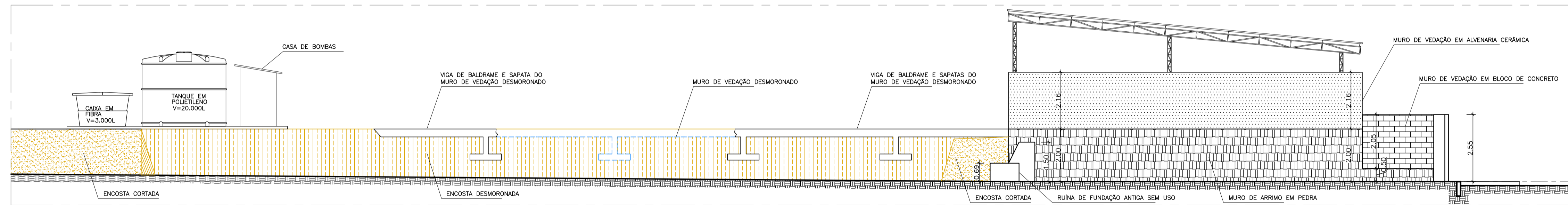

VISTA 01 – ESC.1/100 – SITUAÇÃO EXISTENTE

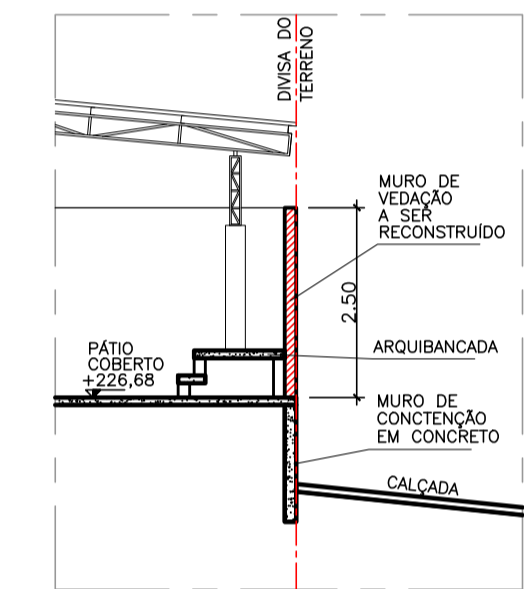

CORTE AB – ESC. 1/100
MURO DE VEDAÇÃO A SER RECONSTRUÍDO

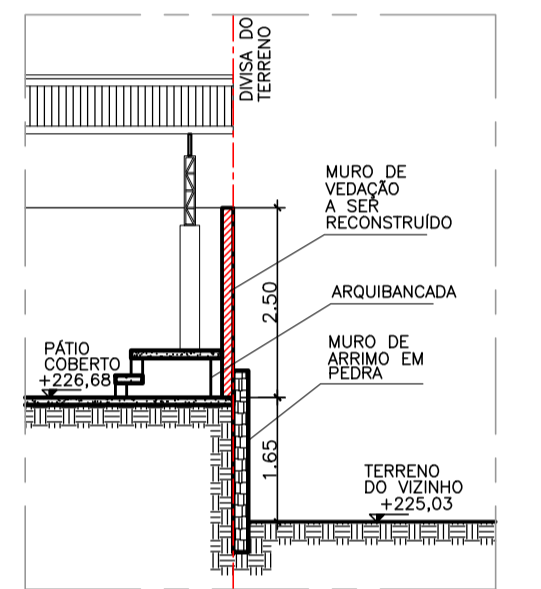

CORTE CD – ESC. 1/100
MURO DE VEDAÇÃO A SER RECONSTRUÍDO

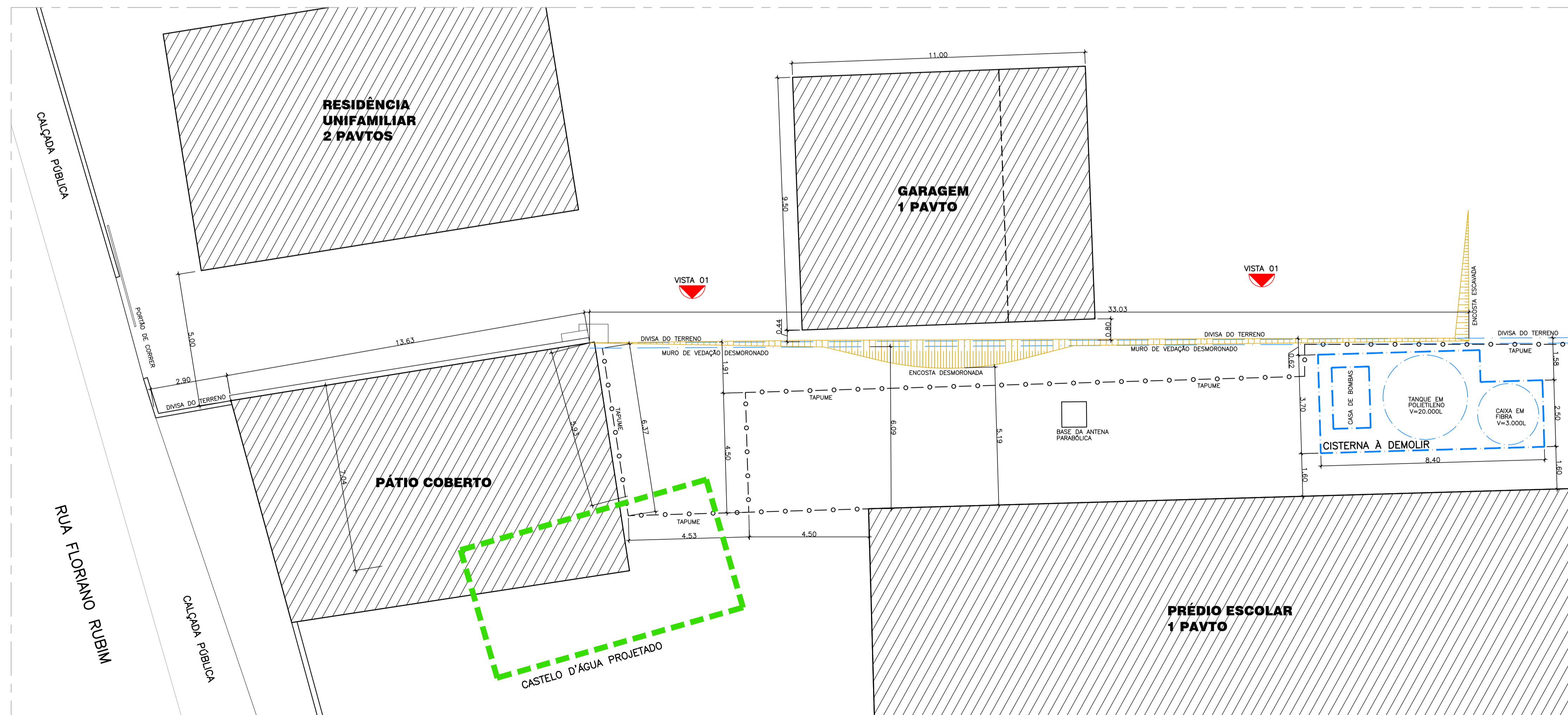

PLANTA DE IMPLANTAÇÃO – ESC.1/100

05			
04			
03			
02			
01			
N.º	DESCRIÇÃO	RESP.	DATA

REVISÃO



GOVERNO DO ESTADO DO ESPÍRITO SANTO
SECRETARIA DE ESTADO DA EDUCAÇÃO - SEDU

CONSORCIO CONTROLTEC | SETEC

SEDU
GERÊNCIA DE REDE FÍSICA ESCOLAR

TÍTULO: EEFM ECOPORANGA CONSTRUÇÃO DO MURO DE ARRIMO E CISTERNA			
ENDEREÇO: PRAÇA COSTA E SILVA, 586 – CENTRO – ECOPORANGA – ES – CEP 29850-000			
PRANCHA: LEVANTAMENTO ARQUITETÔNICO		PROJETO:	
SUBSECRETÁRIO ESTADUAL: ANDRÉ MELOTTI ROCHA		ARQUITETURA	
GERENTE DA GERFE: MARCELO AMORIM GONÇALVES	ESCALA: INDICADA	UNIDADE: METRO	
COORDENADOR GERAL: GUSTAVO ALMEIDA DE OLIVEIRA	CREA: 0600542770	VISTO:	
AUTOR PROJETO: ALBERTO BERNABÉ KIRCHMAYER	CAU-ES: A 23828-7	VISTO:	
CO-AUTOR PROJETO:	CAU-ES:	VISTO:	
RESPONSÁVEL TÉCNICO:	CREA:	VISTO:	
ARQUIVO: ECO05-P02-AQ-E-R0.dwg	DESENHO:	VISTO:	
REFERÊNCIA: MURO DE VEDAÇÃO PLANTA DE IMPLANTAÇÃO PLANTA BAIXA E ELEVAÇÕES			FOLHA: 02 / 04
FORMATO:	OBSERVAÇÕES:	DATA: JAN/2023	VISTO:
			REVISÃO:

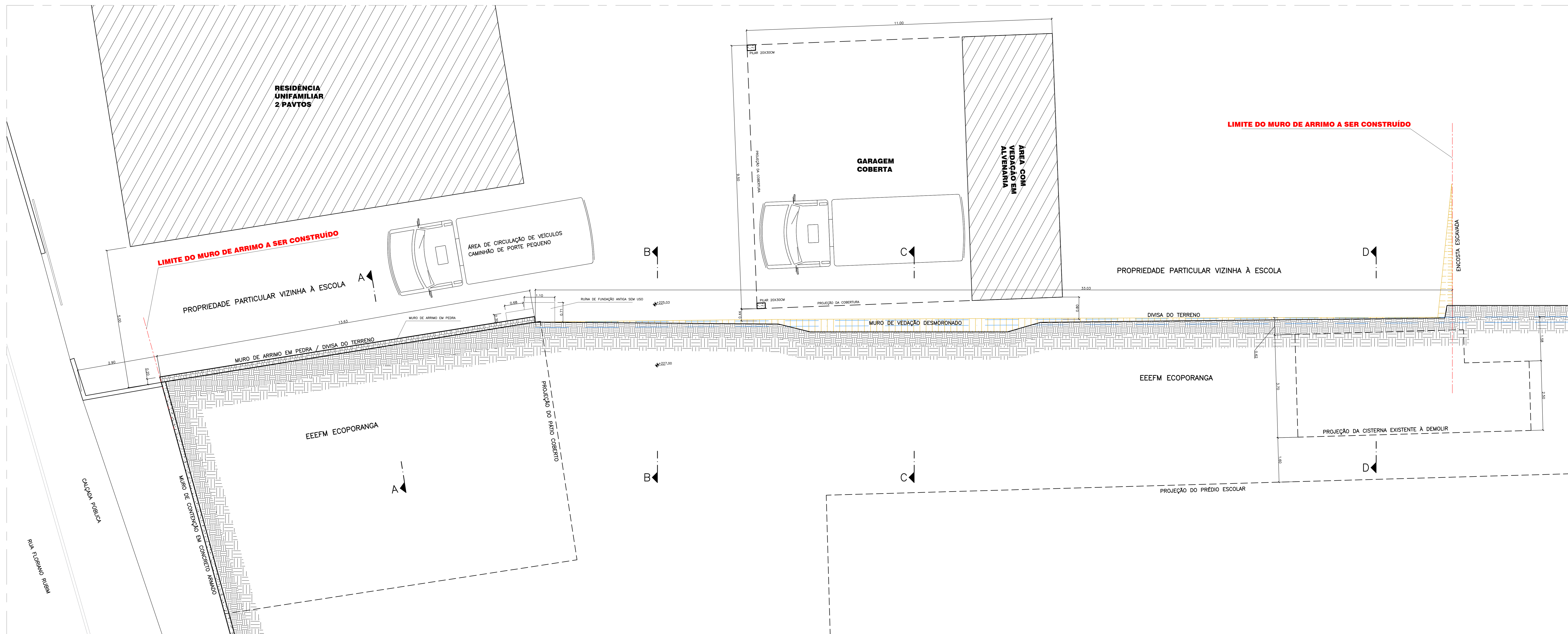

PLANTA BAIXA – ESC. 1/50 – NÍVEL DO MURO DE ARRIMO

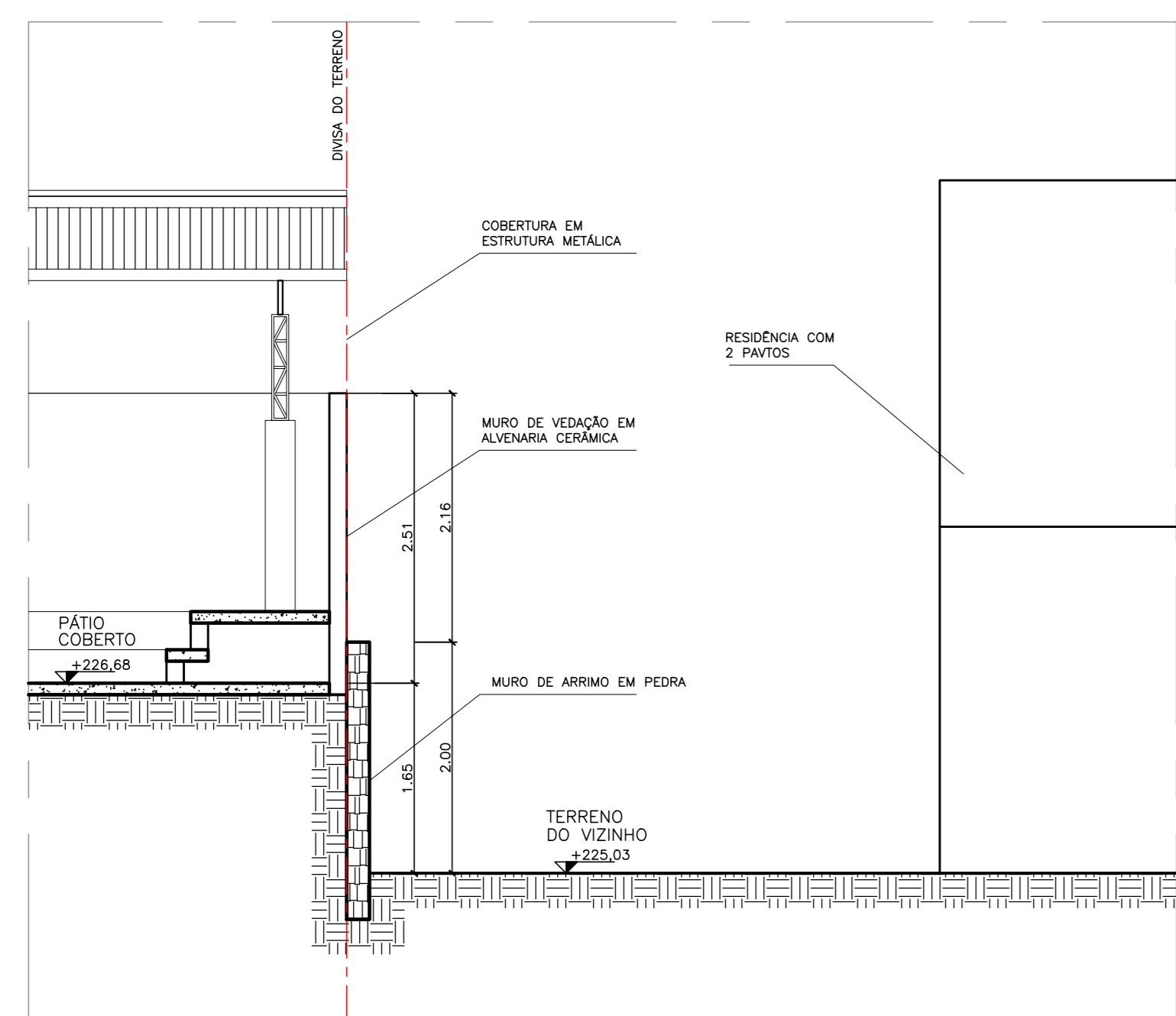

CORTE AA – ESC. 1/50

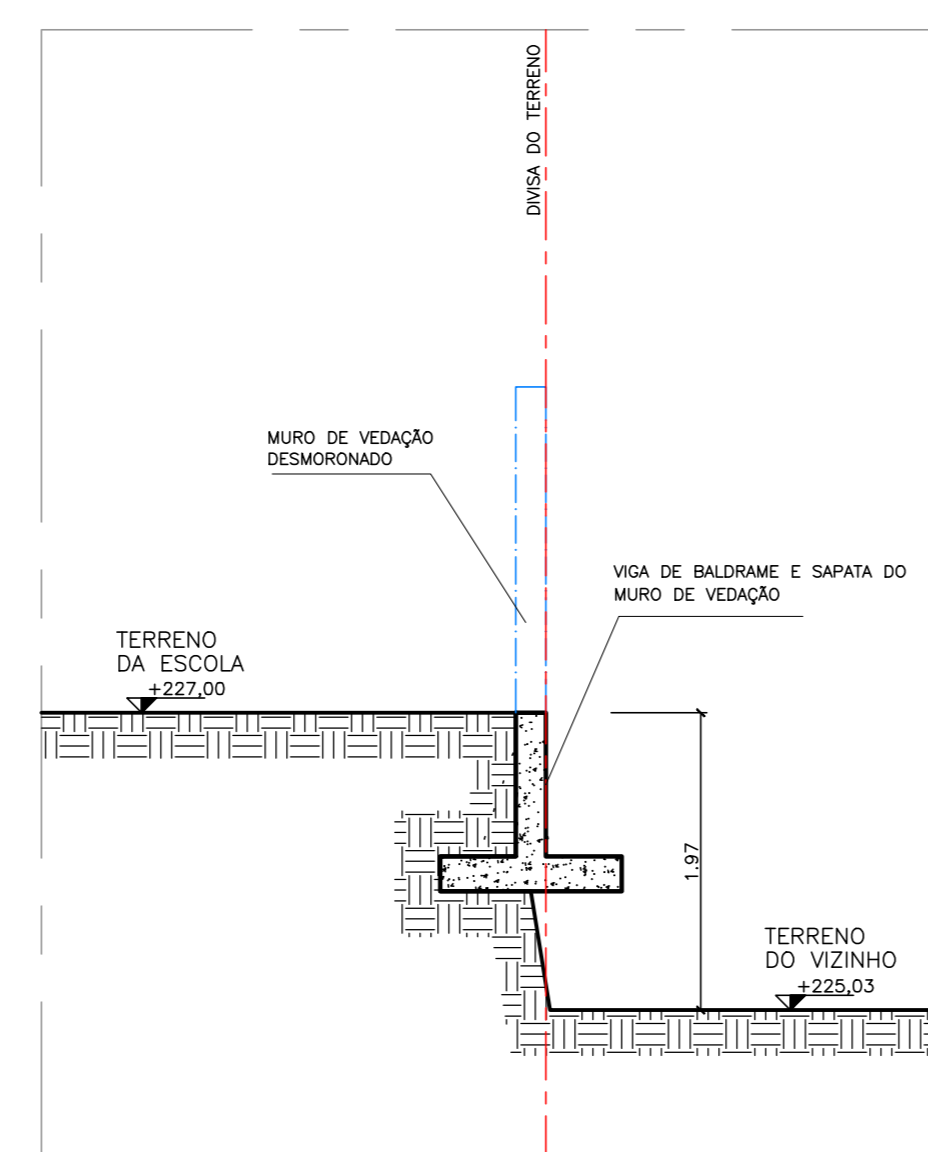

CORTE BB – ESC. 1/50

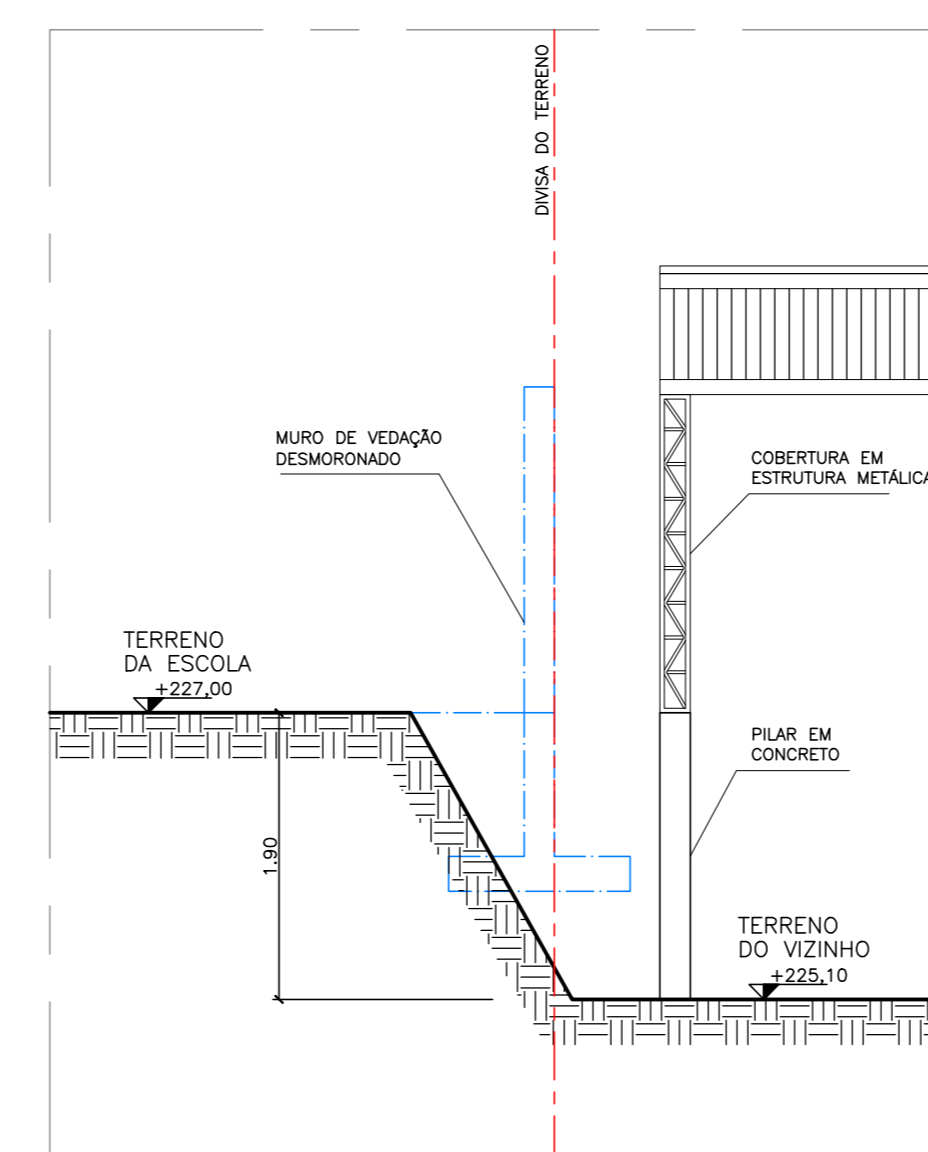

CORTE CC – ESC. 1/50

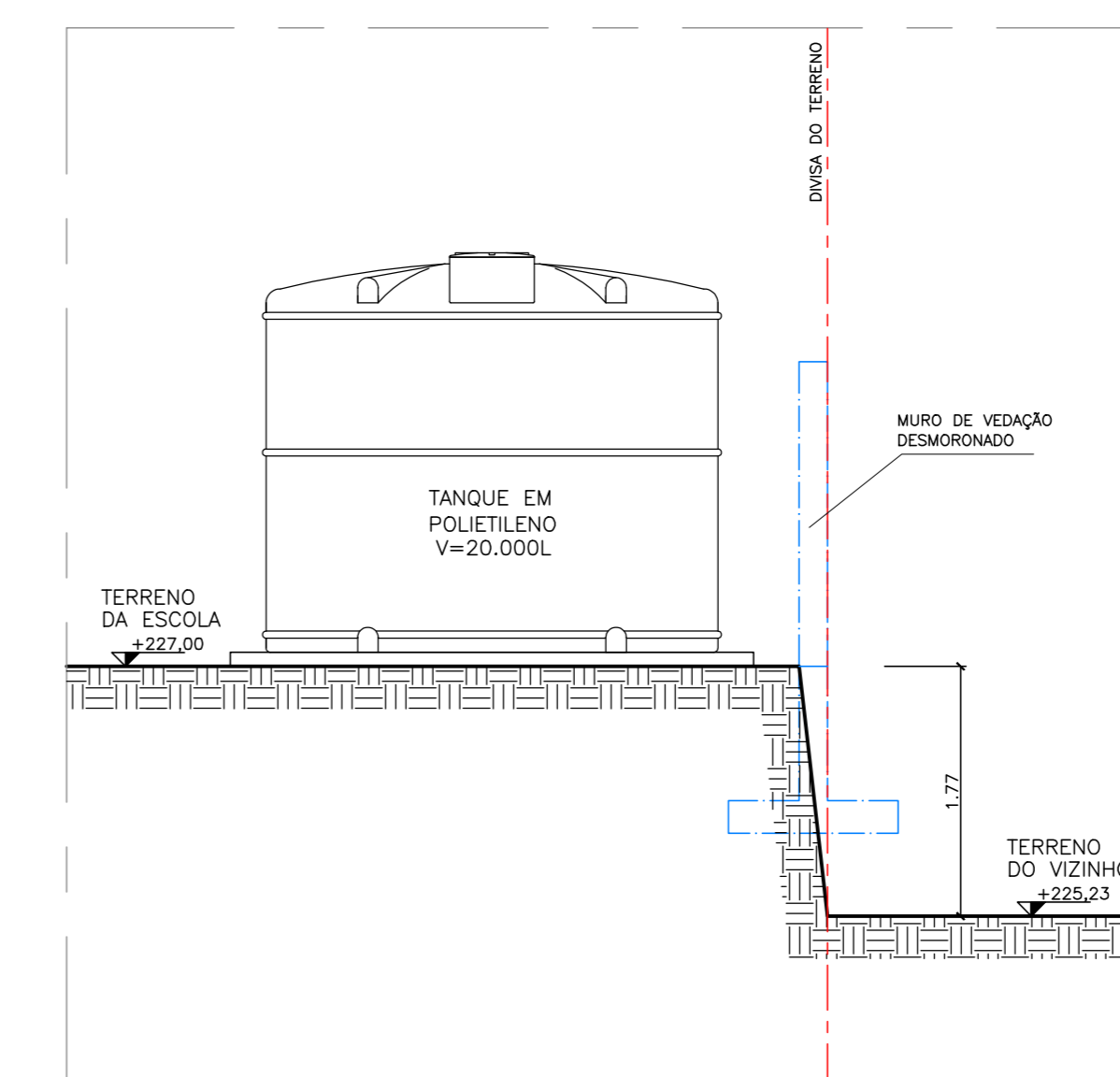

CORTE DD – ESC. 1/50

Nº	DESCRIÇÃO	RESP.	DATA
05			
04			
03			
02			
01			
REVISÃO			
 GOVERNO DO ESTADO DO ESPÍRITO SANTO SECRETARIA DE ESTADO DA EDUCAÇÃO - SEDU GERÊNCIA DE REDE FÍSICA ESCOLAR		CONSÓRCIO CONTROL TEC SETEC	
EEEFM ECOPORANGA CONSTRUÇÃO DO MURO DE ARRIMO E CISTERNA			
ENDEREÇO: PRAÇA COSTA E SILVA, 586 – CENTRO – ECOPORANGA – ES – CEP 29850-000			
PRONOME: LEVANTAMENTO ARQUITETÔNICO		PROJETO: ARQUITETURA	
SUBSECRETÁRIO ESTADUAL: ANDRÉ MELOTTI ROCHA		ESCALA: INDICADA	
GERENTE DA GERÊNCIA: MARCELO AMORIM GONÇALVES		UNIDADE: METRO	
COORDENADOR GERAL: GUSTAVO ALMEIDA DE OLIVEIRA		CREA: 0600542770	
AUTOR PROJETO: ALBERTO BERNABÉ KIRCHMAYER		VISTO: A 23828-7	
CO-AUTOR PROJETO:		VISTO:	
RESPONSÁVEL TÉCNICO:		VISTO:	
ARQUIVO: ECO05-P02-AQ-E-R0.dwg		DESENHO:	
REFERÊNCIA: MURO DE ARRIMO PLANTA BAIXA ELEVACÕES		03 04	
OBSERVAÇÕES:		DATA:	
DATA:		VISTO:	
DATA:		REVISÃO:	

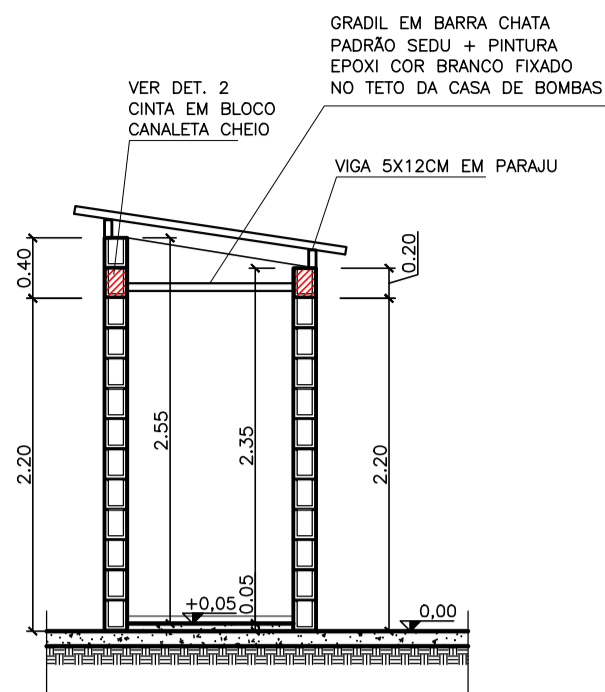

CORTE AB
Casa de bombas
ESC.:1/50

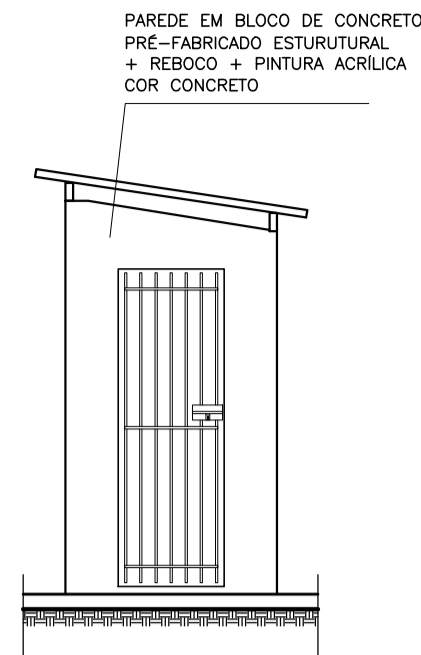

FACHADA
Casa de bombas
ESC.:1/50

DETALHE DA CASA DE BOMBAS

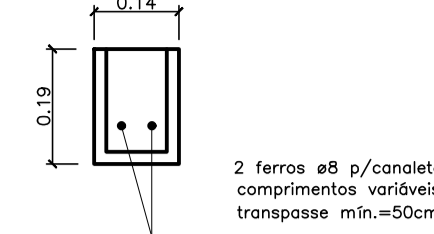

DETALHE 2 - CINTAS
SEÇÃO - ESC.=1/12,5
BLOCO PRÉ-MOLDADO TIPO CANALETA 14X19X39CM

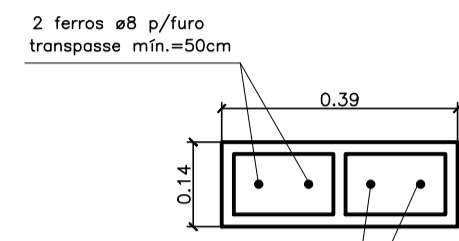

DETALHE 1 - PILARES
PLANTA - ESC.=1/12,5
BLOCO PRÉ-MOLDADO C/ 2 FUROS 14X19X39CM

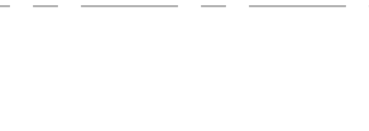

DETALHE DO GRADIL

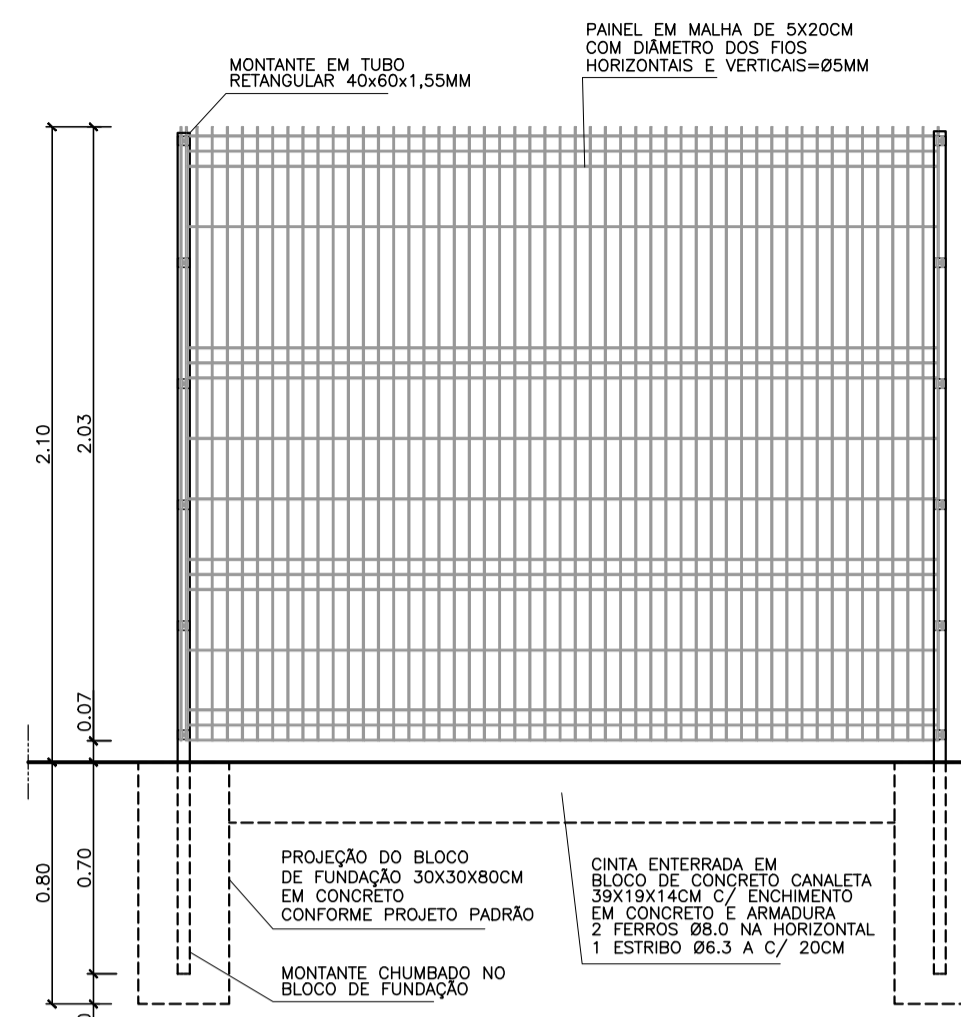

VISTA EXTERNA - ESC.:1/12,5 - DETALHE DO GRADIL

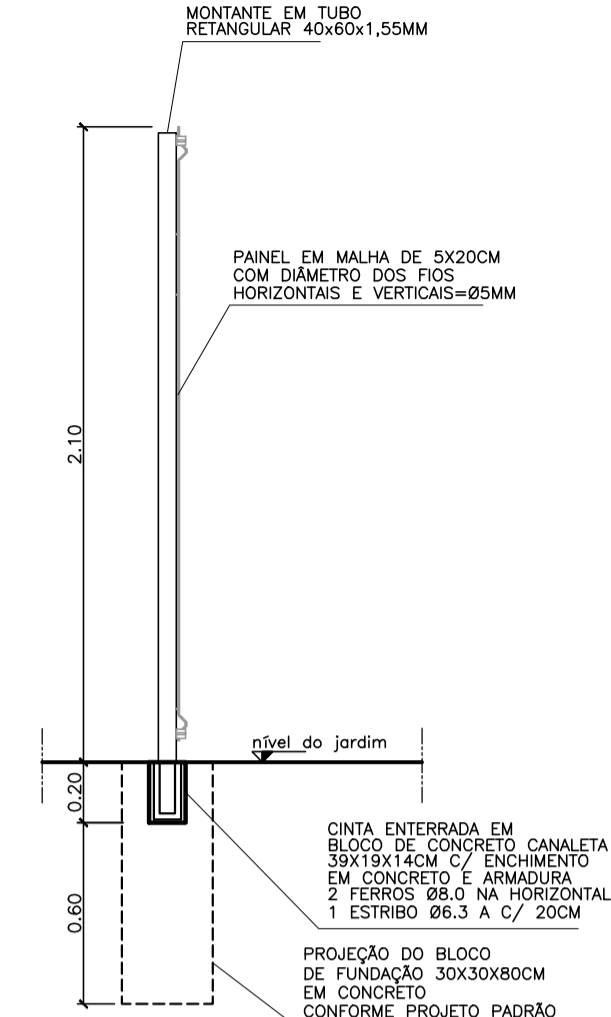

CORTE TRANSVERSAL - ESC.:1/12,5
DETALHE DO GRADIL

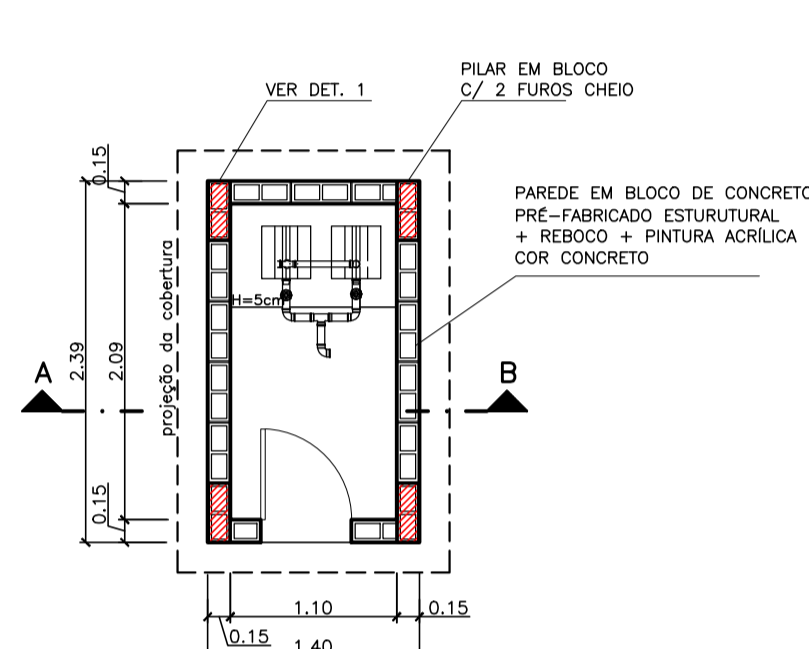

PLANTA BAIXA
Casa de bombas
ESC.:1/50

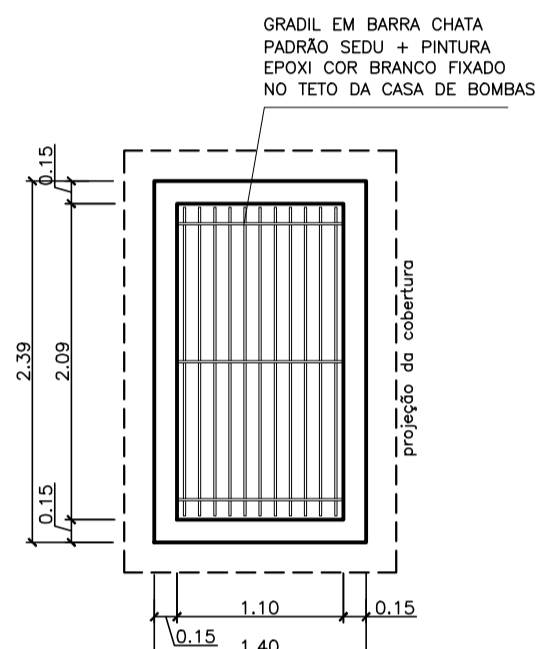

PLANTA DO TETO
Casa de bombas
ESC.:1/50

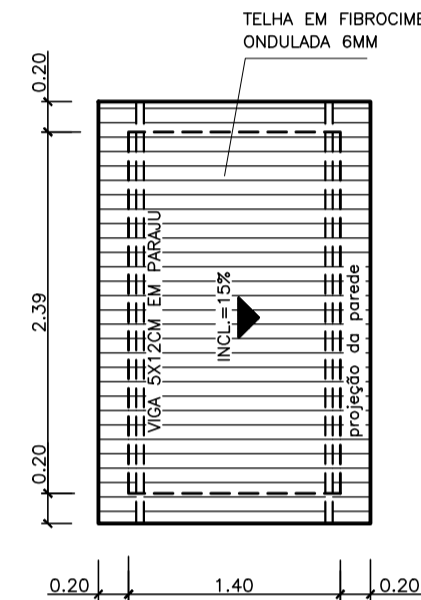

PLANTA DE COBERTURA
Casa de bombas
ESC.:1/50

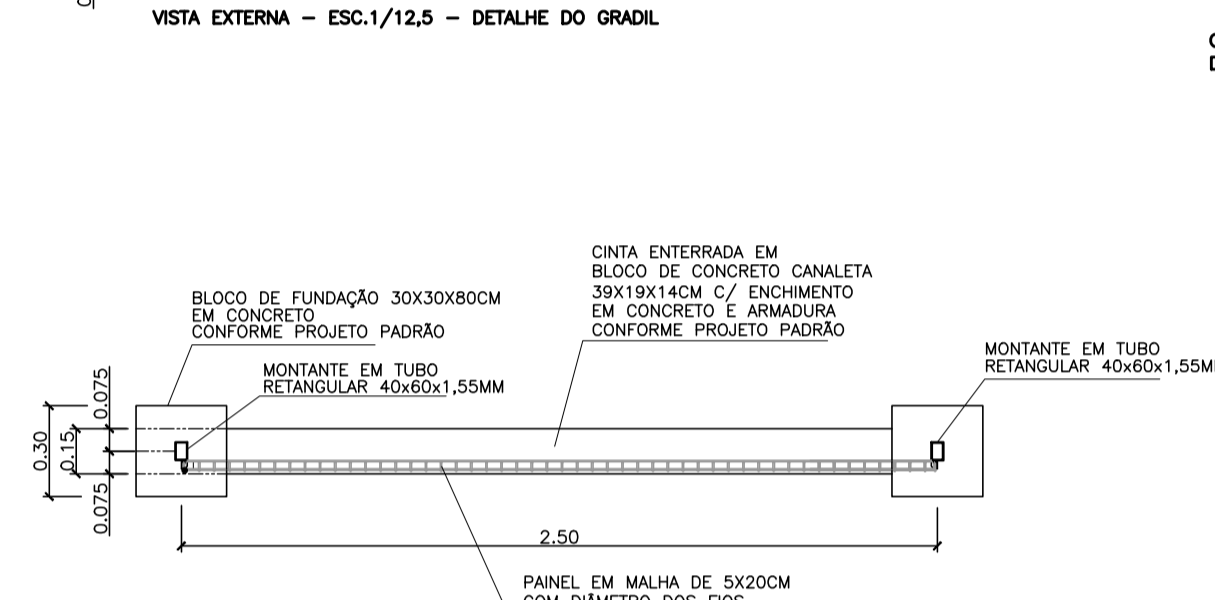

PLANTA BAIXA - ESC.:1/12,5 - DETALHE DO GRADIL
MÓDULO PARA MONTAGEM DO GRADIL E CINTA DE AMARRAÇÃO

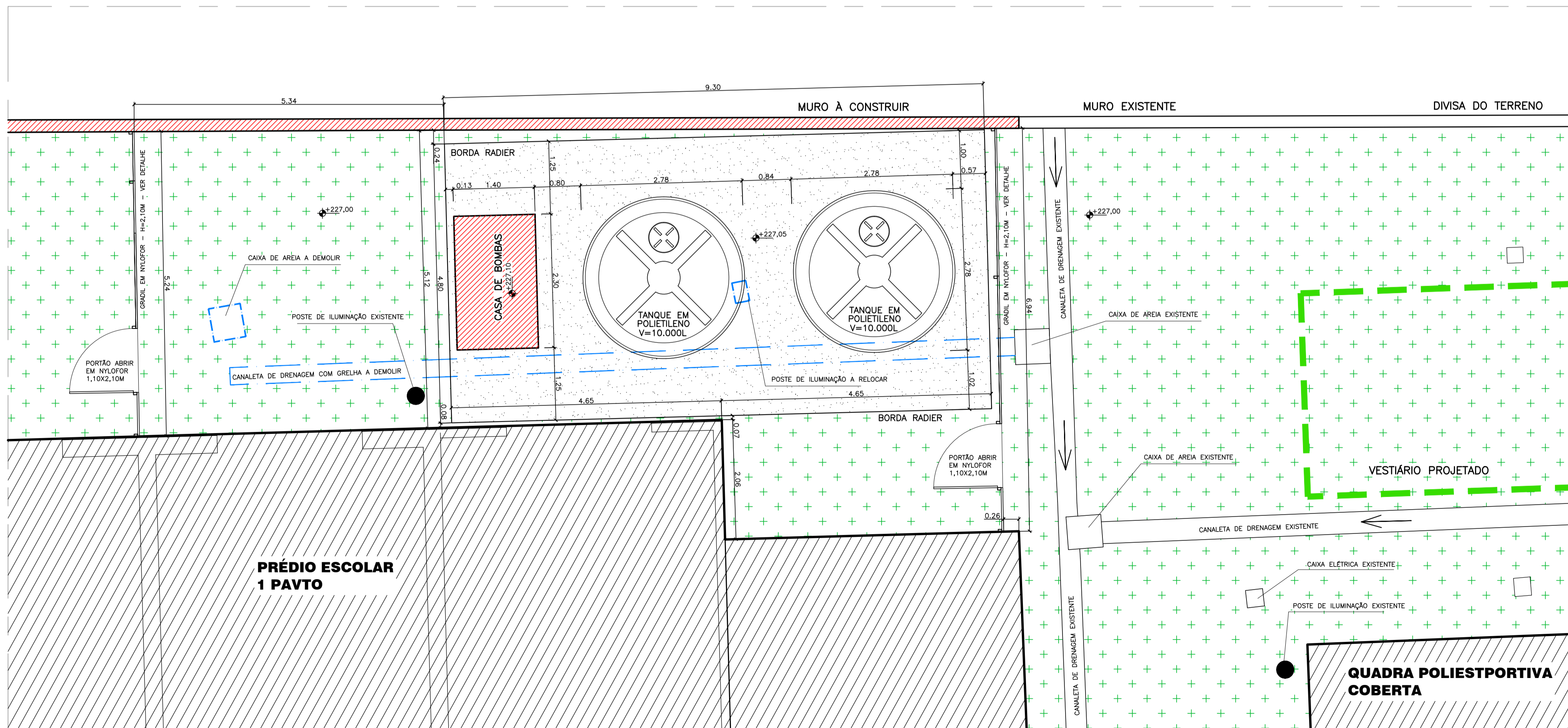

05			
04			
03			
02			
01			
Nº.	DESCRIÇÃO	RESP.	DATA

REVISÃO



GOVERNO DO ESTADO DO ESPÍRITO SANTO
SECRETARIA DE ESTADO DA EDUCAÇÃO - SEDU
SEDU
GERÊNCIA DE REDE FÍSICA ESCOLAR

CONSORCIO CONTROLTEC | SETEC

TÍTULO: EEFE M ECOPORANGA CONSTRUÇÃO DO MURO DE ARRIMO E CISTERNA

ENDEREÇO: PRAÇA COSTA E SILVA, 586 - CENTRO - ECOPORANGA - ES - CEP 29850-000

PRANCHA: PROJETO ARQUITETÔNICO	PROJETO: ARQUITETURA
SUBSECRETÁRIO ESTADUAL: ANDRÉ MELOTTI ROCHA	ESCALA: INDICADA UNIDADE: METRO
GERENTE DA GERFE: MARCELO AMORIM GONÇALVES	CREA: 0600542770
COORDENADOR GERAL: GUSTAVO ALMEIDA DE OLIVEIRA	CAU-ES: A 23828-7
AUTOR PROJETO: ALBERTO BERNABÉ KIRCHMAYER	CAU-ES: VISTO:
CO-AUTOR PROJETO:	CAU-ES: VISTO:
RESPONSÁVEL TÉCNICO:	CREA: VISTO:
ARQUIVO: ECO05-P02-AQ-E-R0.dwg	DESENHO: VISTO:

REFERÊNCIA: **CISTERNA E CASA DE BOMBAS PLANTA BAIXA ELEVAÇÕES**

FORMATO: OBSERVAÇÕES: DATA: JAN/2023 VISTO: REVISÃO: **04**

ASSINATURAS (5)

Documento original assinado eletronicamente, conforme MP 2200-2/2001, art. 10, § 2º, por:

WILSON RODRIGUES GONÇALVES
COORDENADOR DE PROJETOS - CONTROLTEC
GERFE - SEDU - GOVES
assinado em 14/02/2023 16:33:01 -03:00

MARCELO AMORIM GONCALVES
GERENTE QCE-03
GERFE - SEDU - GOVES
assinado em 15/02/2023 09:24:12 -03:00

GUSTAVO ALMEIDA DE OLIVEIRA CHAVES
ENGENHEIRO COORDENADOR GERAL - CONTROLTEC
GERFE - SEDU - GOVES
assinado em 15/02/2023 08:49:28 -03:00

ALBERTO BERNABÉ KIRCHMAYER
ARQUITETO - CONTROLTEC
GERFE - SEDU - GOVES
assinado em 14/02/2023 14:59:16 -03:00

ANDRE MELOTTI ROCHA
SUBSECRETARIO ESTADO QCE-01
SESE - SEDU - GOVES
assinado em 15/02/2023 09:04:22 -03:00



INFORMAÇÕES DO DOCUMENTO

Documento capturado em 15/02/2023 09:24:13 (HORÁRIO DE BRASÍLIA - UTC-3)
por WILSON RODRIGUES GONÇALVES (COORDENADOR DE PROJETOS - CONTROLTEC - GERFE - SEDU - GOVES)
Valor Legal: ORIGINAL | Natureza: DOCUMENTO NATO-DIGITAL

A disponibilidade do documento pode ser conferida pelo link: <https://e-docs.es.gov.br/d/2023-LSDMXV>